Abri composite Autrans avec extension réversible - Gris anthracite - 6.235x2.23m, 13.90m2



caractéristiques du produit :

Matériau	Composite
Type de madriers	Assemblage par vissage
Epaisseur des murs	28mm
Largeur de façade (cm)	623.5
Profondeur (cm)	223
Dimensions dalle (cm)	635 x 235
Surface intérieure	10 à 15 m2
Surface intérieure (m2)	4.73
Largeur de façade hors tout (cm)	658.5
Profondeur hors tout (cm)	260
Dimensions hors tout (LxPxH) en cm	658.5 x 260 x 239.9
Surface hors tout (m2)	17.12
Hauteur de mur (cm)	211.5
Hauteur de faîtage (cm)	239.9
Type de Toiture	Toit monopente
Pente de la toiture (°)	6
Surface de toiture (m2)	16.92
Avancée de toiture (cm)	16
Plancher	Plancher en option
Type de porte	Double porte vitrée
Dimensions porte en cm (hors cadre)	150 x 185

Type de serrure	Cylindre européen
Type de fenêtre	Aucune
Nombre de fenêtres	0
Vitrage	Double vitrage 4/6/4mm
Garantie	10 ans
Temps de montage	2 jours à 2 personnes

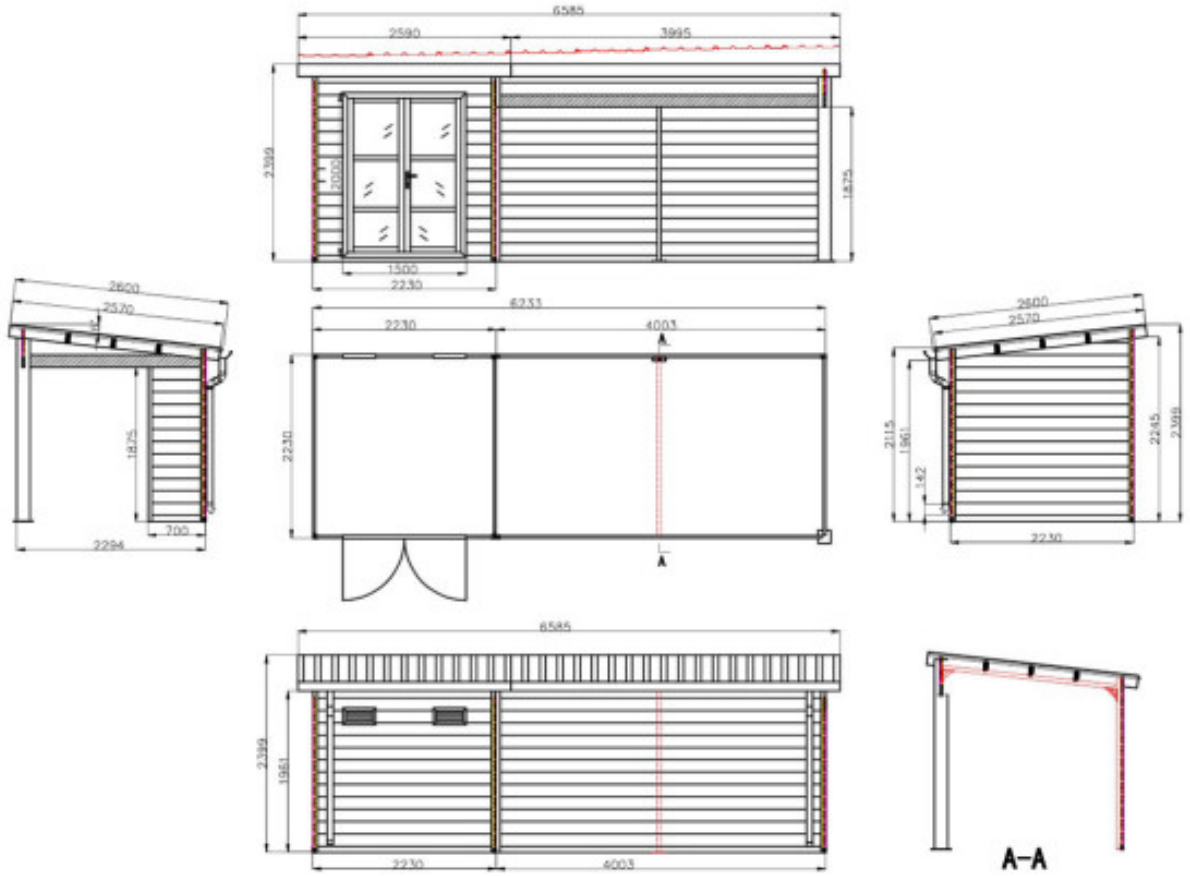







ABRI COMPOSITE PREMIUM

Rendu de type claire-voie / petites lames et réversibilité des madriers pour choix de la teinte lors du montage

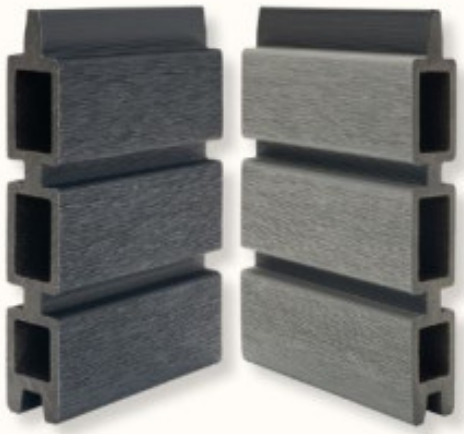

Bicolore sur fond noir
anthracite / gris souris





Lames coextrudées technologie *CoreLux*® pour une résistance accrue aux UV