Abri de jardin composite bicolore Léoncel, toit 2 pentes, 2.23x2.23m, 4.97m2



caractéristiques du produit :

Matériau	Composite
Type de madriers	Assemblage par vissage
Epaisseur des murs	28mm
Largeur de façade (cm)	223
Profondeur (cm)	223
Dimensions dalle (cm)	223 x 223
Surface extérieure au sol - surface dalle (m2)	4.97
Surface intérieure	0 à 6 m2
Surface intérieure (m2)	4.73
Largeur de façade hors tout (cm)	262
Profondeur hors tout (cm)	280
Dimensions hors tout (LxPxH) en cm	262 x 280 x 241
Surface hors tout (m2)	7.34
Hauteur de mur (cm)	194
Hauteur de faîtage (cm)	241
Type de Toiture	Toit monopente
Pente de la toiture (°)	14°
Surface de toiture (m2)	7.62
Revêtement de toit	Plaques PVC
Avancée de toiture (cm)	40
Type de porte	Double porte en alumium

Dimensions porte en cm (hors cadre)	150 x 185
Type de serrure	Cylindre européen
Type de fenêtre	Aucune
Nombre de fenêtres	0
Vitrage	Double vitrage 4/6/4mm
Garantie	10 ans
Temps de montage	1 jour à 2 personnes
Numéro de certificat FSC/PEFC	FSC-C135393



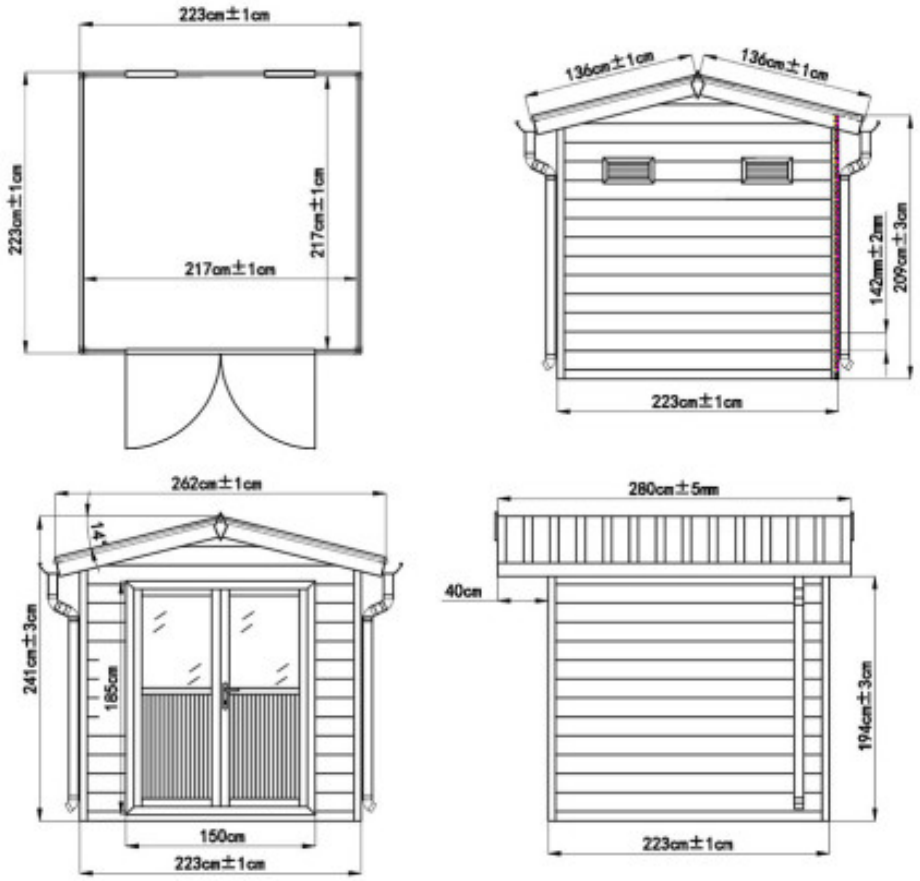

ABRI COMPOSITE PREMIUM

Rendu de type claire-voie / petites lames et réversibilité des madriers pour choix de la teinte lors du montage

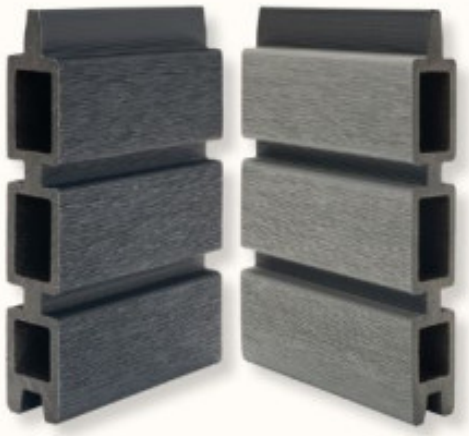

Bicolore sur fond noir
anthracite / gris souris



Couche de protection PVC

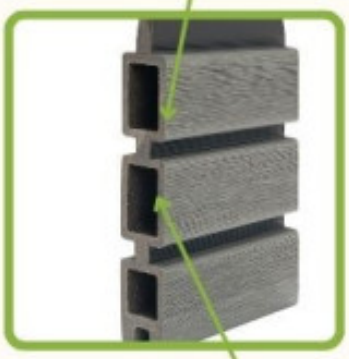

Cœur en composite

Lames coextrudées technologie *CoreLux*® pour une résistance accrue aux UV



2 teintes



Gris souris



anthracite

Lames murales réversibles





