Chalet mezzanine Perpignan 20 SDB - madriers 44mm - 20 + 20m² intérieur



caractéristiques du produit :

Matériau	Bois brut
Type de madriers	Assemblage par emboitement
Type de bois	Epicéa massif
Epaisseur des murs	44mm
Largeur de façade (cm)	509
Profondeur (cm)	409
Surface extérieure au sol - surface dalle (m2)	20,81
Surface intérieure	De 20 à 50 m2
Surface intérieure (m2)	20+20
Largeur de façade hors tout (cm)	573
Profondeur hors tout (cm)	502
Hauteur de mur (cm)	330
Hauteur de faîtage (cm)	472,5
Type de Toiture	Double pente
Pente de la toiture (°)	30
Surface de toiture (m2)	32,8
Revêtement de toit	Feutre bitumeux inclus
Avancée de toiture (cm)	64
Plancher	Plancher inclus
Type de porte	Double porte semi-vitrée
Dimensions porte en cm (hors cadre)	160x199

Seuil de porte	Seuil en métal
Type de serrure	Cylindre européen
Type de fenêtre	Oscillo-battante
Nombre de fenêtres	5
Dimension fenêtre extérieur cadre (cm)	1x(134x105) + 1x(76,5x105) + 2x(64x64) + 1 fenêtre triangulaire 199x103
Vitrage	Double vitrage 4/14/4mm
Garantie	5 ans
Livraison nombre de colis	1
Temps de montage	5 jours à 2 personnes





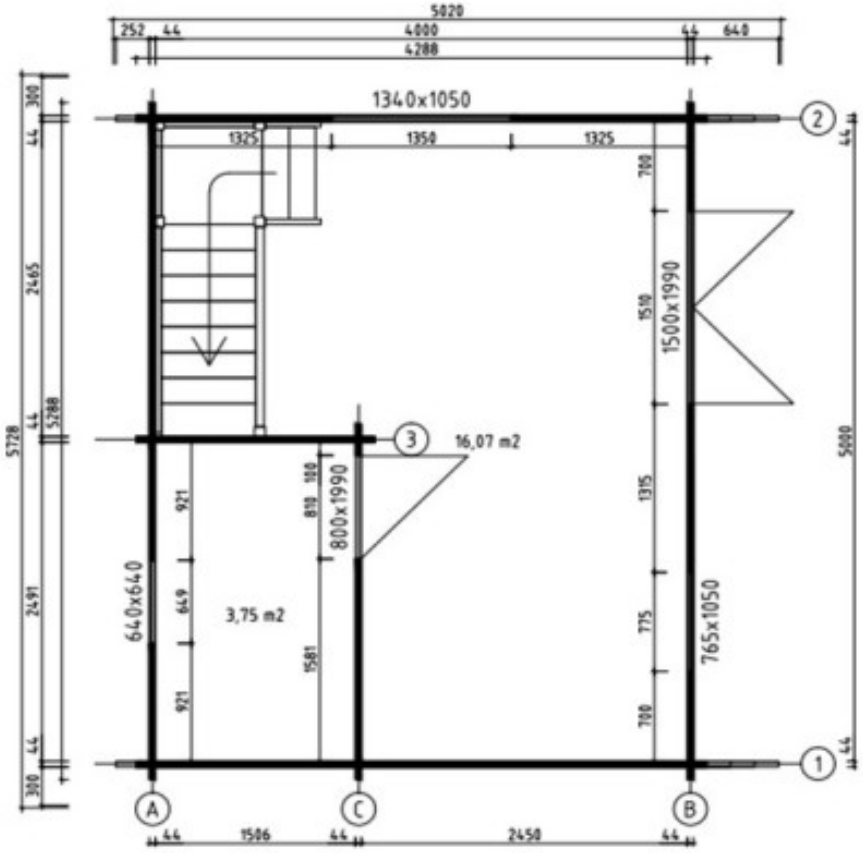
5020
252
44
4000
44
640
4288
1340x1050
1325
1350
1325
700
1510
1500x1990
1315
775
700
765x1050
16,07 m2
800x1990
810
100
921
649
921
1581
3,75 m2
640x640
300
44
2465
44
5288
5728
2491
44
300
5000
44
44
1506
44
2450
44
A
C
B
1
2
3

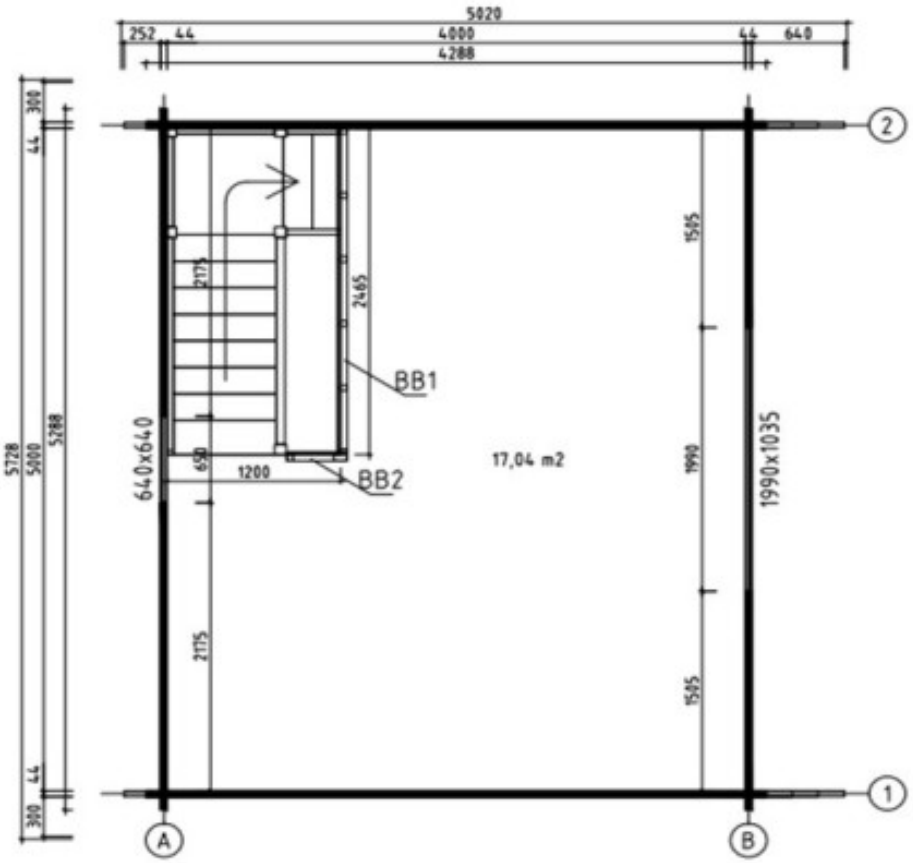
5020
252
44
4000
44
640
4288
300
44
5728
5000
5288
44
300
2175
2465
BB1
640x640
650
1200
BB2
17,04 m2
1505
1990
1990x1035
2175
1505
2
1
A
B

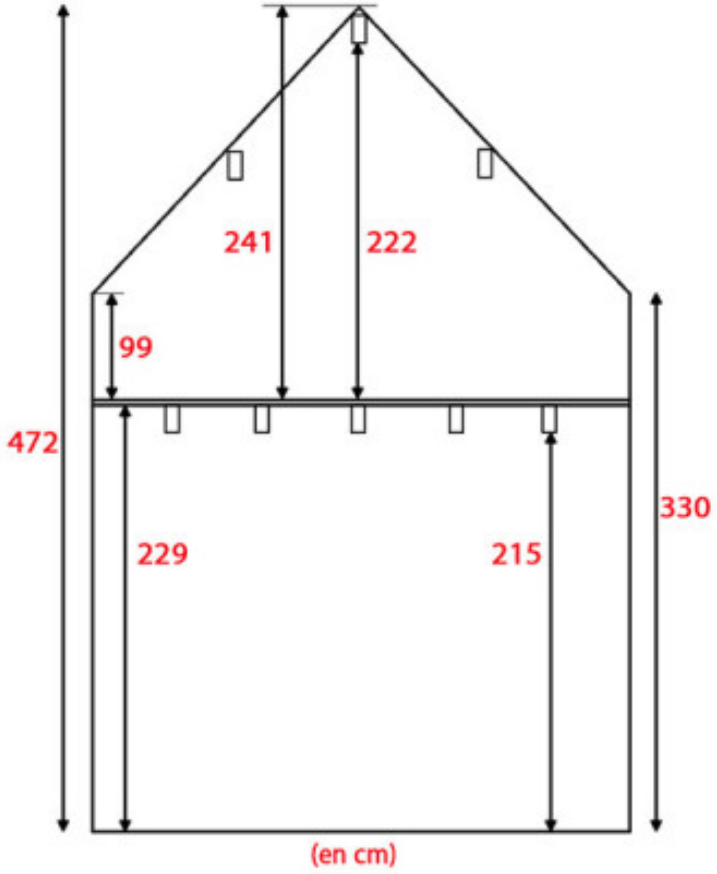
241
222
99
472
229
215
330
(en cm)

Assemblage système WINDBLOCK



L'ensemble des madriers constituant les murs est fabriqué selon le système «WINDBLOCK» c'est à dire qu'ils ont une encoche d'emboîtement dessus et dessous.
De cette façon, les madriers sont emboîtés et bloqués dans les madriers supérieurs et inférieurs.
Dès les modèles en 28 mm, double entaillage des encoches pour une meilleure isolation à l'air et une plus grande stabilité.